

# CARGOS MAIO DE 2019 RENOVADOS PARA 2020/21

# SETCESP

SINDICATO DAS EMPRESAS DE TRANSPORTES DE CARGA DE SÃO PAULO E REGIÃO

**Confira os pisos salariais e as tabelas de proporcionalidade da PLR.**

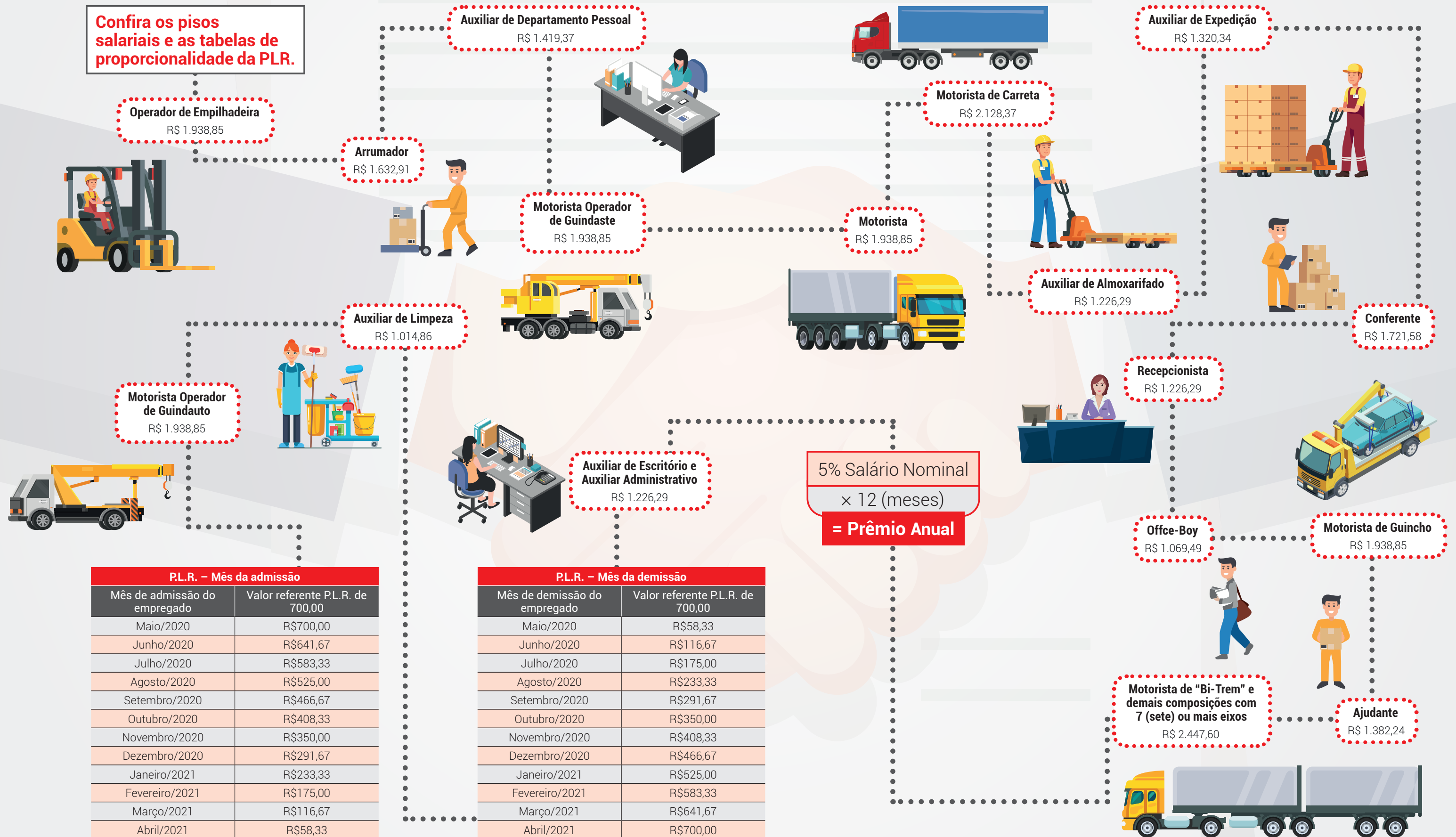

P.L.R. – Mês da admissão	
Mês de admissão do empregado	Valor referente P.L.R. de 700,00
Maio/2020	R\$700,00
Junho/2020	R\$641,67
Julho/2020	R\$583,33
Agosto/2020	R\$525,00
Setembro/2020	R\$466,67
Outubro/2020	R\$408,33
Novembro/2020	R\$350,00
Dezembro/2020	R\$291,67
Janeiro/2021	R\$233,33
Fevereiro/2021	R\$175,00
Março/2021	R\$116,67
Abril/2021	R\$58,33

P.L.R. – Mês da demissão	
Mês de demissão do empregado	Valor referente P.L.R. de 700,00
Maio/2020	R\$58,33
Junho/2020	R\$116,67
Julho/2020	R\$175,00
Agosto/2020	R\$233,33
Setembro/2020	R\$291,67
Outubro/2020	R\$350,00
Novembro/2020	R\$408,33
Dezembro/2020	R\$466,67
Janeiro/2021	R\$525,00
Fevereiro/2021	R\$583,33
Março/2021	R\$641,67
Abril/2021	R\$700,00

**Operador de Empilhadeira**  
R\$ 1.938,85

**Arrumador**  
R\$ 1.632,91

**Auxiliar de Departamento Pessoal**  
R\$ 1.419,37

**Motorista Operador de Guindaste**  
R\$ 1.938,85

**Motorista**  
R\$ 1.938,85

**Motorista de Carreta**  
R\$ 2.128,37

**Auxiliar de Expedição**  
R\$ 1.320,34

**Auxiliar de Limpeza**  
R\$ 1.014,86

**Motorista Operador de Guindauto**  
R\$ 1.938,85

**Auxiliar de Escritório e Auxiliar Administrativo**  
R\$ 1.226,29

**Auxiliar de Almoxarifado**  
R\$ 1.226,29

**Recepcionista**  
R\$ 1.226,29

**Conferente**  
R\$ 1.721,58

**Office-Boy**  
R\$ 1.069,49

**Motorista de Guincho**  
R\$ 1.938,85

**Motorista de "Bi-Trem" e demais composições com 7 (sete) ou mais eixos**  
R\$ 2.447,60

**Ajudante**  
R\$ 1.382,24